

ORLÉANS CO'Met

SALLE SPORTIVE, PALAIS DES CONGRÈS ET PARC DES EXPOSITIONS

MAÎTRE D'OUVRAGE : ORLÉANS MÉTROPOLE				5, place du 6 juin 1944	45000 Orléans	Tél: 02 38 78 75 75
RÉALISATEUR: BOUYGUES BÂTIMENT CENTRE SUD-OUEST				11, Avenue Jean Zay CS 81827	45008 Orléans Cedex	Tél: 02 78 62 10 00
ARCHITECTE:	JACQUES FERRIER ARCHITECTURE	ARCHITECTE:	CHAIX & MOREL ET ASSOCIÉS			
	24, rue Dareau 75014 Paris		16, Rue des Haies 75020 Paris			
	Tel:01 43 13 20 20		Tel:01 43 70 69 24			
ARCHITECTE ASSOCIÉ:	POPULOUS	ARCHITECTE D' EXÉCUTION:	VACONSIN MAZAUD			
	14, Blades Court, Deodar Road, SW15 2NU Londres		1, rue royale 45000 Orléans			
	Tel: 02 35 59 49 39		Tel:02 38 54 06 32			
ARCHITECTE D'EXÉCUTION:	ATELIER POINVILLE	BE GROS OEUVRE:	E.S.BAT			
	Le Petit Poinville 45800 Combleux		26 Avenue de Saint-Mesmin 45100 Orléans			
	Tel: 02 38 21 71 64		Tel: 02 38 77 91 98			
BE STRUCTURES:	SETEC TPI	BE CHARPENTE:	JAILLET ROUBY			
	42-52, quai de la Rapée 75012 Paris		8 Rue Albert 1er 45000 Orléans			
	Tel: 01 82 51 62 89		Tel: 02 38 62 42 28			
BE FLUIDES:	EGIS BATIMENT CENTRE OUEST	BE ÉLECTRICITÉ:	G.T.2.E			
	3, rue Louis Braille 35136 Saint-Jacques de-la-Lande		60 Route d'Olivet 45000 Orléans			
	Tel: 02 99 85 70 30		Tel: 02 38 25 96 55			
		BE PLOMBERIE:	BEFL			
			Rue des Vallées 45770 Saran			
			Tel: 02 38 65 93 32			
		BE CVC:	ETE 45			
			4 Rue Lucien Bois, 45140 Saint-Jean-de-la-Ruelle			
			Tel: 02 38 55 19 41			
PAYSAGISTE:	TER	18-20, rue du faubourg du temple	75011 Paris	Tel: 01 43 13 20 20		
BE VRD:	ORLING	82, rue Clos Pasquies	45650 Saint-Jean-le-Blanc	Tel: 02 38 56 14 97		
BE HQE:	ETAMINE	10, avenue des Canuts	69120 Vaulx-en-Velin	Tel: 04 37 45 34 20		
BE ACOUSTIQUE:	PEUTZ	10, rue des Messageries	75010 Paris	Tel: 01 45 23 05 00		
CONTRÔLEUR TECHNIQUE:	SOCOTEC	1122B, rue du Faubourg Saint-Jean	45000 Orléans	Tel: 02 38 22 89 00		
COORDONNATEUR SPS:	QUALICONSLT	491 Boulevard Duhamel du Monceau	45160 Olivet	Tel: 02 38 49 32 00		

LOT N° 16 – FAUX PLAFONDS



PARC DES EXPOSITIONS

PLAN RDC

Détails de faux-plafonds

Halls d'accueil

NOM DE FICHIER : EXE PEX RDC LPM FXP DEX DET 16511 0.dwg

ÉCHELLE :

DATE : 02/05/2022

PHASE	BÂTIMENT	NIVEAU	ÉMETTEUR	LOT	SPÉCIALITÉ	NATURE	NUMÉRO	RÉVISION
EXE	PEX	RDC	LPM	FXP	DEX	DET	16511	0



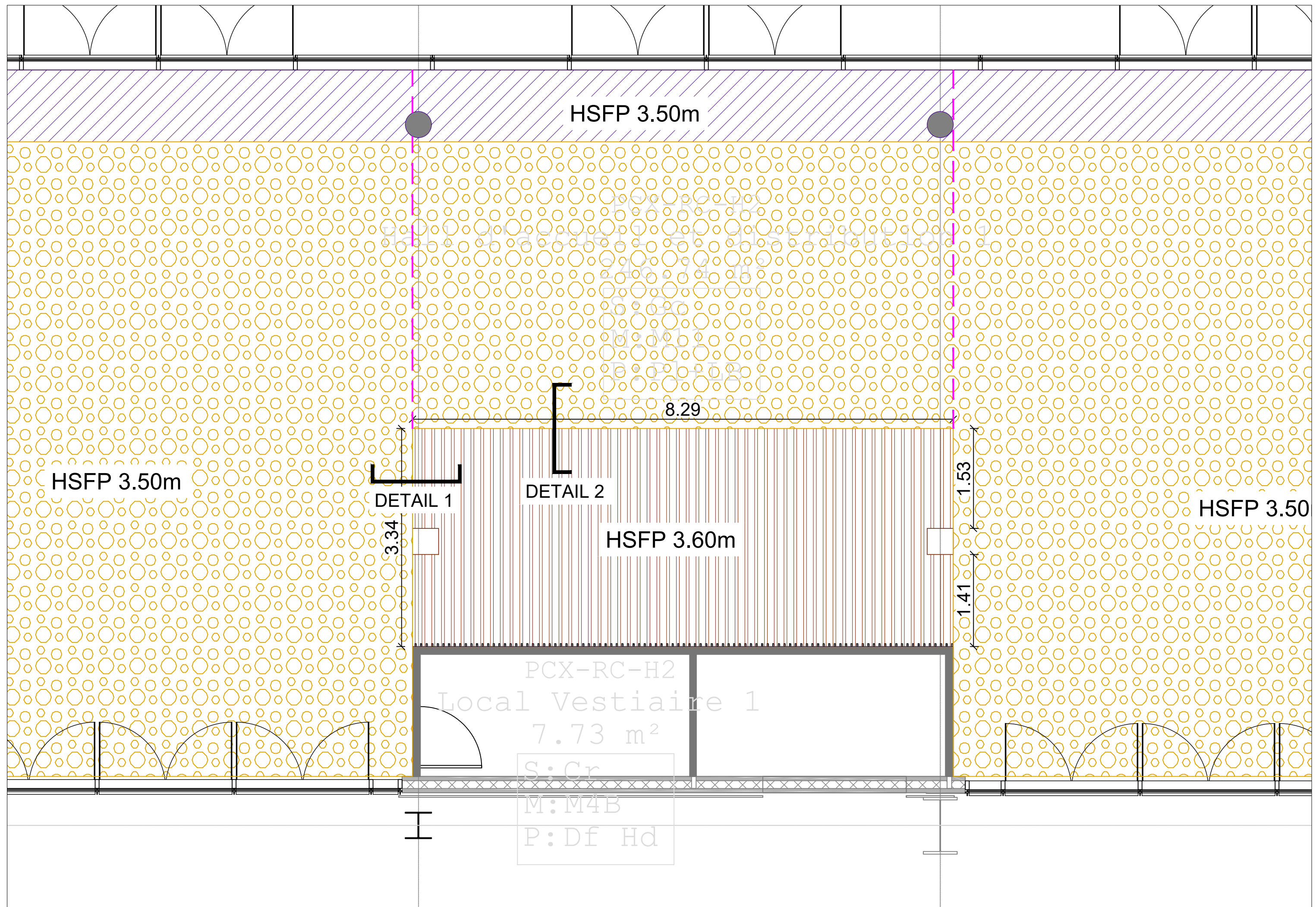

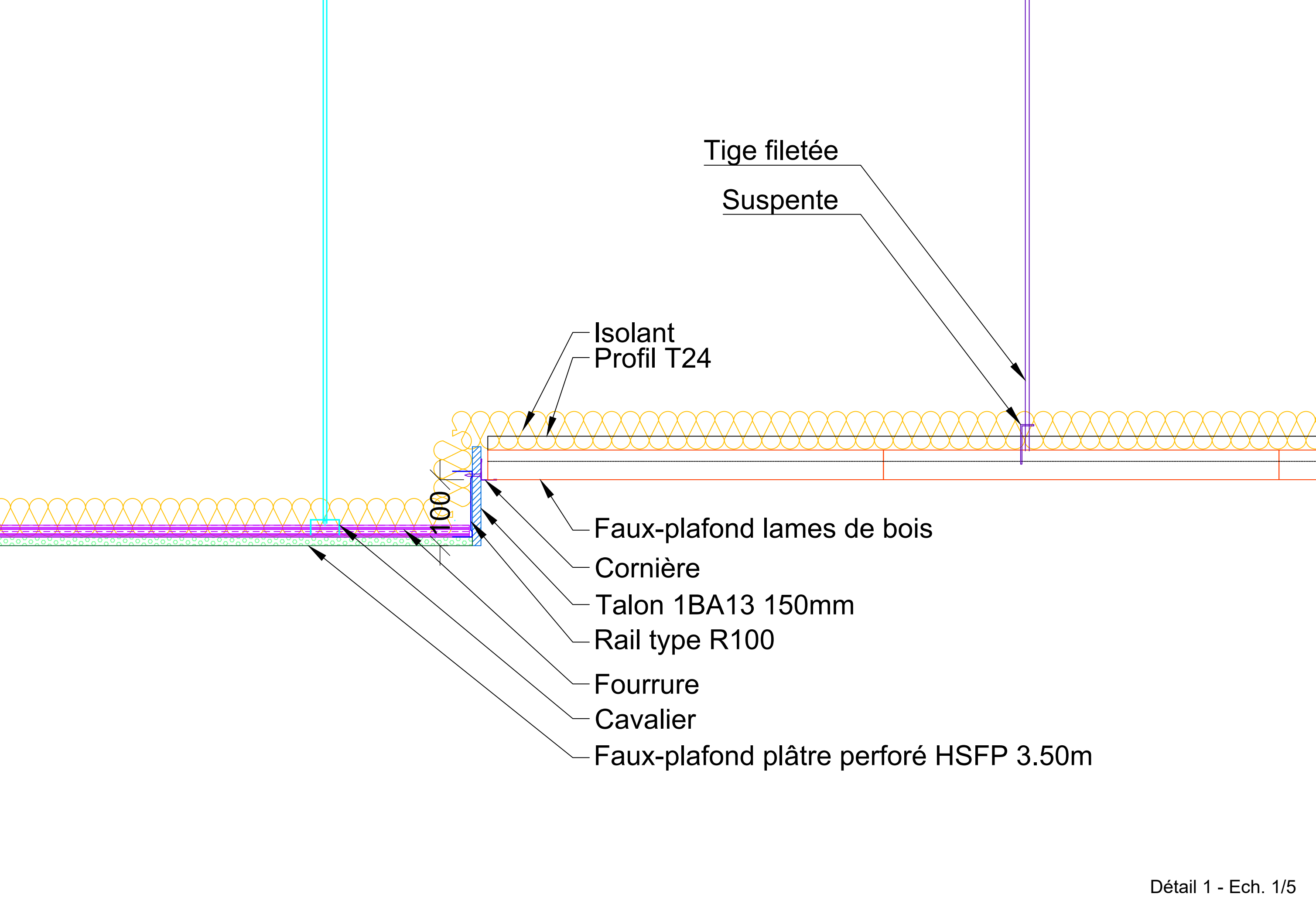

Tige filetée

Suspente

Isolant  
Profil T24

Faux-plafond lames de bois

Cornière

Talon 1BA13 150mm

Rail type R100

Fourrure

Cavalier

Faux-plafond plâtre perforé HSFP 3.50m

